

OPCIÓN DE SÓTANO 118 m2

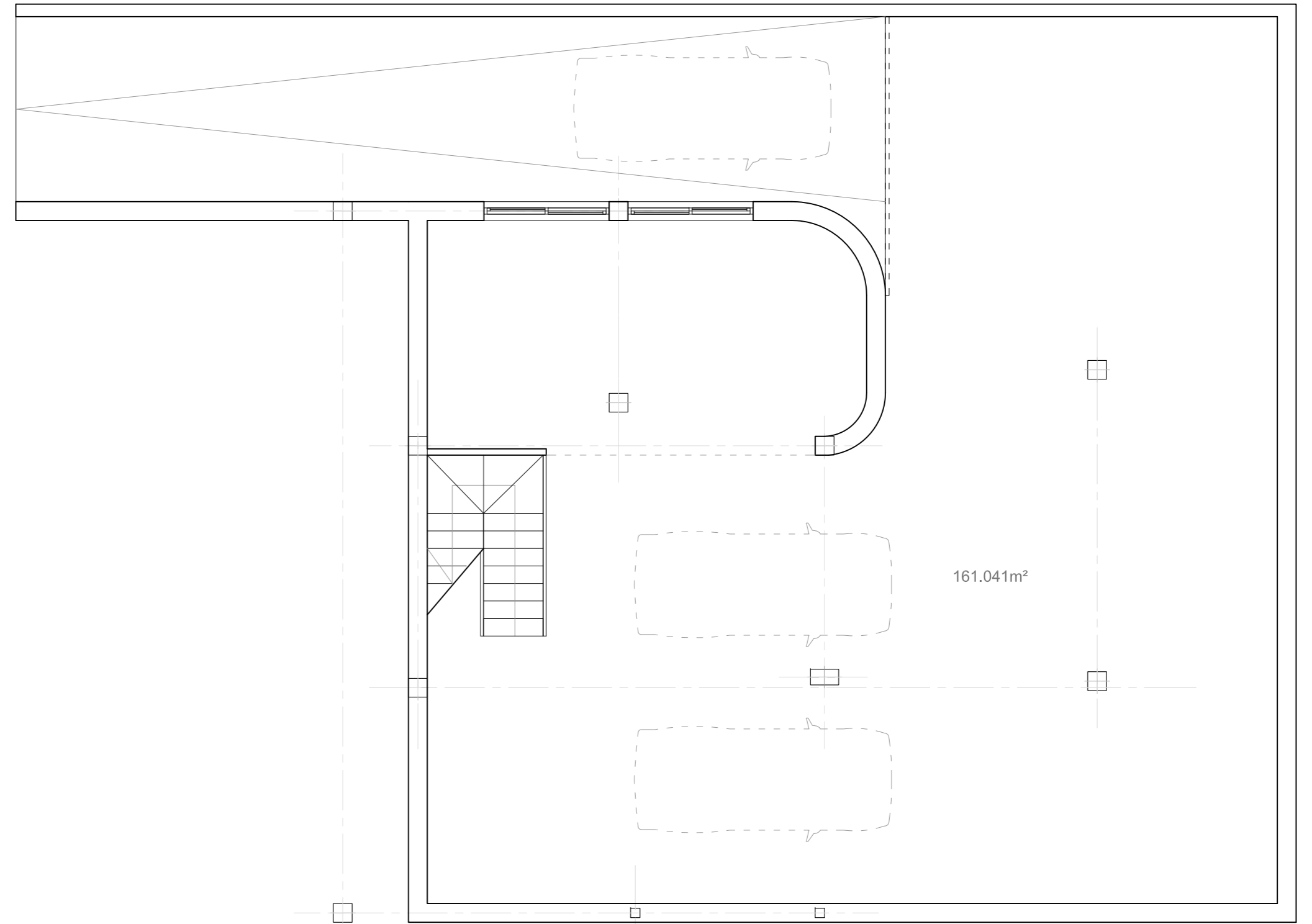

OPCIÓN DE SÓTANO 161 m2

Planta Baja

	<p>PROYECTO</p> <p>LOS ALCÁZARES (MURCIA) PARAJE DE LA TORRE DEL RAME - PARCELA RA-471</p>	<p>PLANO Nº</p> <p>01</p>	<p>ESCALA</p> <p>1:75</p>	<p>FECHA</p> <p>10/2016</p>
	<p>PROMOTOR:</p> <p>DIOSILO, S.L.</p>	<p>PROYECTO BÁSICO Y DE EJECUCIÓN DE VIVIENDA UNIFAMILIAR Y GARAJE Y PISCINA "IBIZA-F"</p>	<p>Opciones de sótano IBIZA-F</p>	
<p>ARQUITECTO:</p> <p>SALVADOR NIETO GARCERAN nº col. 1858</p>				